

Onvergetelijke wandeling in Xhoffraix nabij Malmédy | De heuvelkammen van de Warche

Proposé par :

VisitWallonia

"Ce PDF a été généré à partir de Cirkwi, la plateforme de partage d'activités touristiques qui vous fait voyager"

www.cirkwi.com/circuit/141028

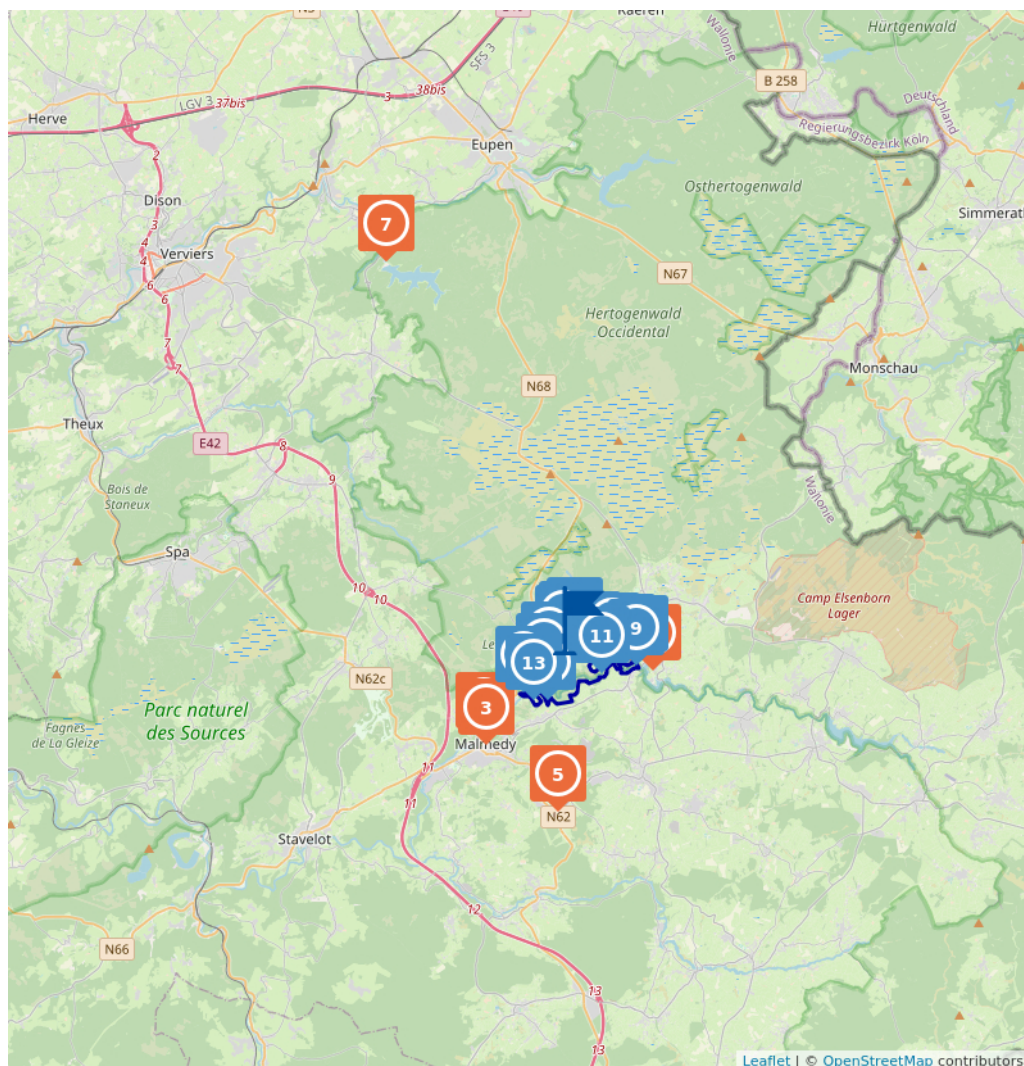

Ce circuit est composé de
7 points d'intérêt et de 16 infos parcours

Cet itinéraire vous est fourni à titre indicatif. Cirkwi ne certifie pas la fiabilité des informations contenues dans les textes, cartes ou photos de cet itinéraire. Retrouvez plus d'infos sur www.cirkwi.com



(c) WBT - Pierre Pauquay

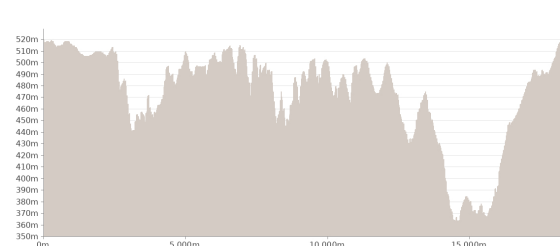

16.81 km
4h40
maxi 519 m
mini 360 m

Difficile
1301 m
-1311 m

Tussen steile rotsen en bergbeken volgt deze lange en prachtige wandeling de diepe vallei van de Warche.

Xhoffraix ligt op een hoogplateau en beschermt zich tegen het barre klimaat met hoge hagen. Van dat plateau storten zich bergbeken naar beneden: u bent hier in het hart van een streek die u boeiende tochten belooft. Al zeer snel, na een bocht, ontdekt u de vallei van de Warche die u bereikt langs een steil pad. U gaat een kleine canyon in die u naar de voet van het Kasteel van Reinhardstein voert. Daar klimt een muilezelpad naar de toppen. Boven begint de route te kringelen, te spelen met het reliëf. Maar tegelijk krijgt u fantastische panorama's te zien van de smalle vallei. Verderop tuimelt het pad naar beneden, naar de Camping du Moulin. De laatste helling, langs de beek van Le Coreu, voert u naar Xhoffraix, waar deze



Mise à jour le 15/11/21 par VisitWallonia et généré par www.cirkwi.com

veeleisende tocht eindigt.

Wandelingen uit de brochure "20 onvergetelijke wandeltochten" is hier te raadplegen en te downloaden:
<https://walloniebelgietoerisme.be/nl/3/doen/sportactiviteiten/wandelen/wandelbrochures>



Route des Bains 4950 WAIMES

Lac / Etendue d'eau

Meer van Robertville

Het meer van Robertville, gelegen in de gemeente Waimès, is een ideale plek voor liefhebbers van rust en ontspanning. Omgeven door een bosmassief, biedt het vele adembenemende landschappen. Kom in Robertville les Bains baden in zuiver water!

Duik in het openluchtzwembad: het water is van natuurlijke zuiverheid. Ontspannen op het grasveld bij het zwembad terwijl de kinderen spelen op een fijn zandstrand.

M e e r i n f o :
<http://walloniebelgietoerisme.be/nl/content/meer-van-robertville-ontspanning-en-zwemmen-de-volle-natuur>



Robertville-les-bains



2

Chemin du Cheneux 50 4950 OVIFAT

Château, Eglise & Abbaye

Kasteel Reinhardstein

In het hart van de Oostkantons en de Hoge Venen ontdek je een 14de-eeuws kasteel op een hoge rots boven de stad Ovifat.

Meer info: <https://walloniebelgietoerisme.be/nl/content/kasteel-reinhardstein-de-metternichburcht>



(c) WBT - S. Wittenbol

3

MALMEDY

Divers

Malmedy

Malmedy, gelegen aan de voet van het natuurreservaat van de Hoge Venen, is een bestemming boordevol verrassingen. In het hart van de stad is het heerlijk flaneren. In Malmedy passeert er een RAVeL, het ideale startpunt voor heerlijke fietstochten. De heuvelachtige regio is trouwens het perfecte speelterrein voor mountainbikers. Ook fijnproevers komen hier aan hun trekken.

Meer info: <http://walloniebelgietoerisme.be/nl/content/malmedy-de-poort-naar-de-hoge-venen>



(c) WBT - David Samyn

4

Place du Châtelet 9 4960 MALMEDY

Art & Musées

Het Malmundarium, een niet te missen bezoek in Malmedy

Het voormalige Benedictijnerklooster is een herdenkingsruimte en een toeristische, artistieke en culturele plek in de Oostkantons die je absoluut moet bezoeken.

Je geniet er evengoed van de prachtig gerestaureerde ruimtes als van het interactieve en ludieke museumparcours.

Het Malmundarium brengt onder een en hetzelfde dak verschillende ruimtes samen die je meenemen op ontdekken naar het verleden en het heden van Malmedy en omstreken: het informatie- en documentatiecentrum, de galerij 'Mon'Art', het klooster en binnenkoer, het atelier van de leerlooierij, het atelier van het carnaval, het atelier van het papier met een demonstratie op aanvraag, de schat van de kathedraal of het Historium dat 14 eeuwen geschiedenis vertelt.

M e e r i n f o :
<http://walloniebelgietoerisme.be/nl/content/het-malmundarium-een-niet-te-missen-bezoek-malmedy>



(c) WBT - David Samyn

5

Route de Luxembourg 10 4960 MALMEDY

Art & Musées

Baugnez 44 Historical Center - Museum van de Slag om de Ardennen

Het museum Baugnez 44 Historical Center wordt beschouwd als een van de mooiste musea over de Slag om de Ardennen.

De verschillende grote offensieven worden er uit de doeken gedaan aan de hand van 16 reconstructies en 120 vitrines die de bezoeker uitleg verschaffen over de talrijke operaties. Je vindt er bovendien verschillende unieke stukken die herinneren aan het bloedbad van Baugnez/Malmedy. Ook kan je er een onvertoonde archiefilm van 25 minuten bekijken. Daarna betreed je 2 ruimtes die uitgerust zijn met een geluids- en lichtsysteem waar je terugreist in de tijd naar de winter van 1944.

M e e r i n f o :
<http://walloniebelgietoerisme.be/nl/content/baugnez-44-historical-center-museum-van-de-slag-om-de-ardennen>



(c) WBT - David Samyn

6

Route de la Gileppe 55 A 4845 JALHAY

Lac / Etendue d'eau

Gileppestuwdam

Leer deze unieke locatie kennen in het hartje van de Ardennen. Natuur, sport, vrije tijd: de Gileppestuwdam biedt het je allemaal.

De site van de stuwdam en van het meer van Gileppe biedt je verschillende mogelijkheden. Je kan de stuwdam zelf bezoeken en zo de geschiedenis en werking ervan ontdekken. Je kan ook een mooie tocht maken rond het meer van Gileppe om je volledig te ontspannen en één te worden met de natuur.

Bovendien vind je bij het meer van Gileppe een restaurant met een panoramisch zicht op 77 meter boven de stuwdam, waar je een heerlijke maaltijd voorgeschoteld krijgt. Een tearoom en een terras, met barbecues in het weekend (als het weer het toelaat) vervullen de site.

Meer info: <http://walloniebelgietoerisme.be/nl/content/gileppestuwdam>



(c) WBT - Arnaud de Coster

7

Route de la Gileppe 55A 4845 JALHAY

Activités Sportives

Natuurpark Hoge Venen-Eifel



(c) Accropark de la Gileppe

1

Rue Renier de Brialmont4960 MALMEDY

1. Aan de parking neemt u de Rue Renier de Brialmont en helemaal beneden de Ruelle du Petit Village. Het nieuwe parcours met blauwe rechthoek gaat verder langs de Rue Renier de Brialmont (zie kaart) en nadien de Rue Large Voie (na punt 3).



(c) WBT - Pierre Pauquay

2

Rue de la Tournerie4960 MALMEDY

2. Ga verder rechtdoor.

3

Large Voie4960 MALMEDY

3. Bij het verlaten van het straatje slaat u linksaf (Rue de la Borbotte) om onmiddellijk rechts de Rue Large Voie te nemen.

4

Large Voie4960 MALMEDY

4. Volg de weg naar rechts.



(c) WBT - Pierre Pauquay

5

4950 MALMEDY

5. In de vallei steekt u de brug voor u over en neemt u het pad langs de Warche.



(c) WBT - Pierre Pauquay

6

Chemin du Cheneux4950 OVIFAT

6. Volg niet het stijgend pad links maar het pad dat rechts de oevers volgt van de Warche die u iets verder oversteekt. Voorbij de brug forse helling.

7

Chemin du Cheneux4950 OVIFAT

8

Rue du Barrage4950 WAIMES

9

4950 WAIMES

10

4950 WAIMES

8. Passeer de Nez Napoléon, een mooi uitzichtpunt op de vallei.



(c) WBT - Pierre Pauquay

11

4950 WAIMES

9. Verder rechtdoor. Het pad rechts daalt rechtstreeks af naar de Warche.

12

Chôdes4960 MALMEDY

10. Sla rechtsaf op een bredere weg: begin van de daling.

13

Chôdes4960 MALMEDY

11. Volg de hoofdweg die sterk afdaalt tot aan de rivier.

Cet itinéraire vous est fourni à titre indicatif. Cirkwi ne certifie pas la fiabilité des informations contenues dans les textes, cartes ou photos de cet itinéraire. Retrouvez plus d'infos sur www.cirkwi.com

14

Route de la Vallée4960 MALMEDY

12. Ter hoogte van de Camping du Moulin, steekt u de Warche over en neemt u rechts de Route de la Carrière.

15

Route de la Vallée4960 MALMEDY

13. Kort nadat u rond de steengroeve bent gegaan, steekt u de Côreu over en klimt u onmiddellijk naar links langs de beek: het pad is uitgehold.

16

Route des Trôs Marêts4960 MALMEDY

14. Tijdens de stijging neemt u het pad rechts dat naar Xhoffraix klimt.



Mise à jour le 15/11/21 par VisitWallonia et généré par www.cirkwi.com